

achtergevel

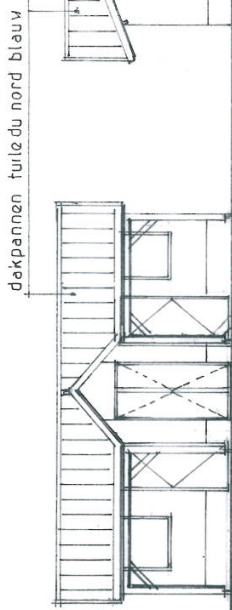

rechterzijgevel



voorgevel

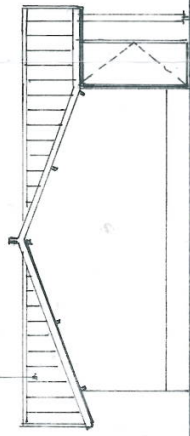

linkerzijgevel

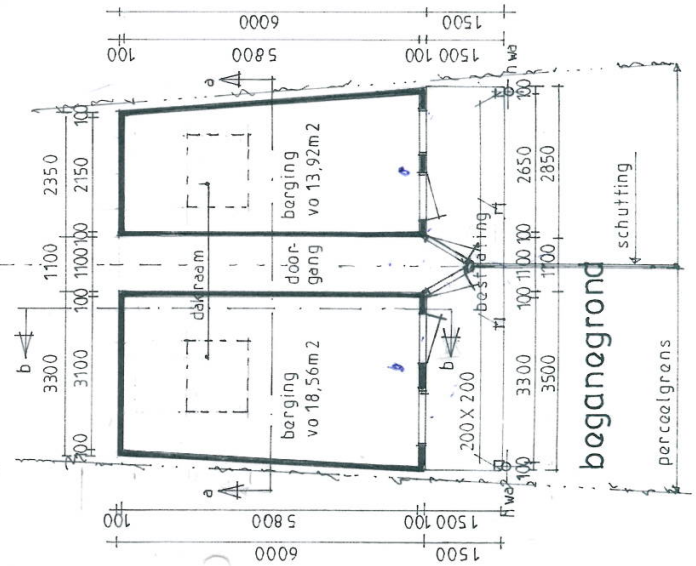

beganogrand

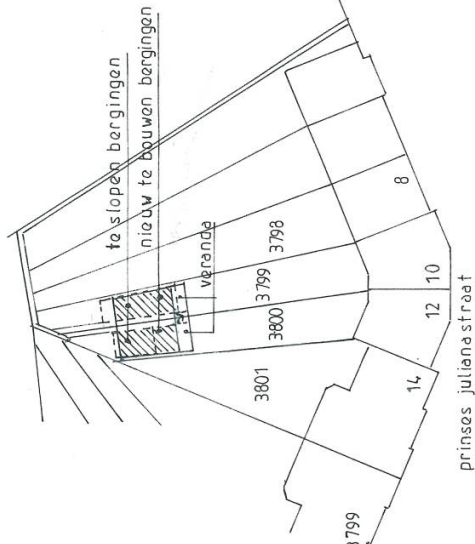

situatie

kadastraal bekend  
gemeente zwolle  
sectie .E. no:3800 en 3799  
schaal 1:500

prinses julianastraat

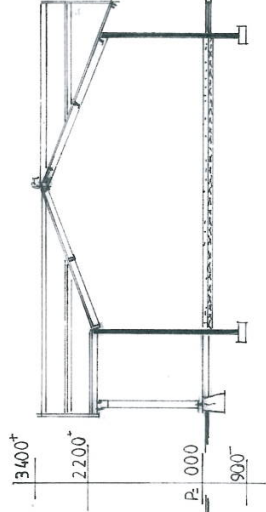

doorsnede a-a.

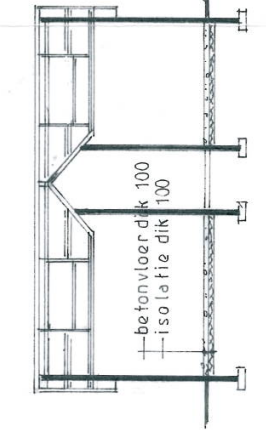

doorsnede b-b.

MATEN IN HET WERK TE KONTROLEREN.

HET VERNIEUWEN VAN DE BESTAANDE BERGINGEN VAN DE WONINGEN GELEGEN AAN DE PRINSES JULIANA-  
STRAAT 10 EN 12 IN V. DE HR. B. TOE HAVEN PRINSES JULIANA STRAAT 10 8019 AW ZWOLLE EN DE  
HR P.J. DUFOUR PRINSES JULIANA STRAAT 12 8019 AW ZWOLLE 038 4661207

BESTEKTEKENING

SCHAAL: 1:500. 1:100. GETEKEND: 11-12-2009. GEWIJZIGD:  
PLAATTEGROND - GEVELS - DOORSNEDEN EN SITUATIE  
G.W. TIMMERHANS B.N.G. A. WESTDOORPLAAN 115 8101 BD RAALTE 0572-351087.

BLAD. B.1.

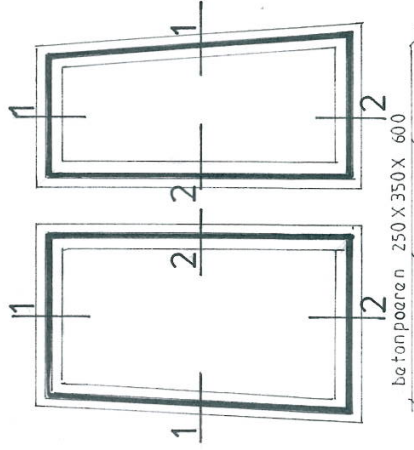
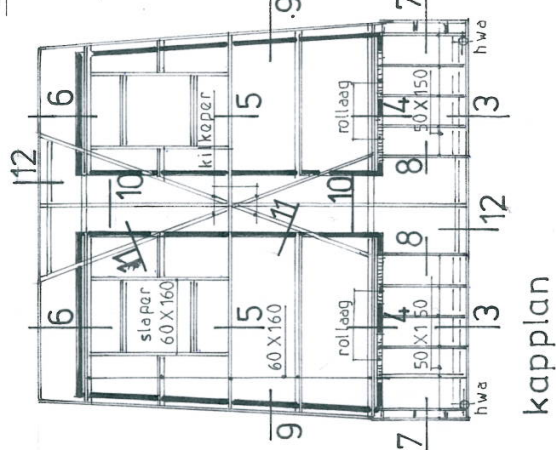
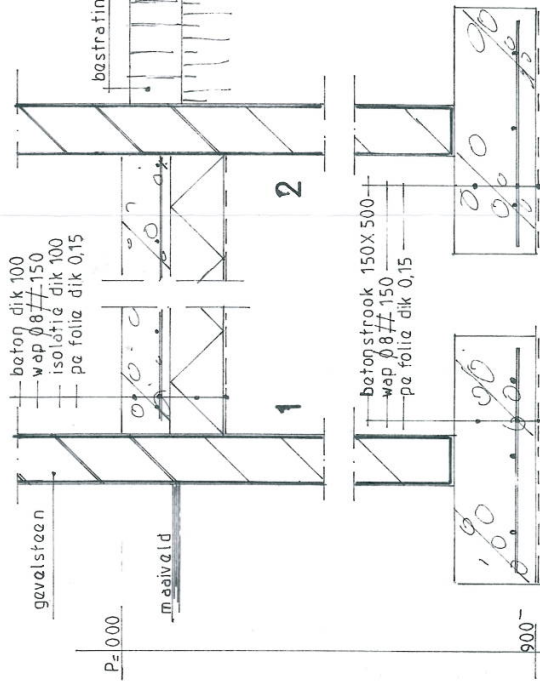
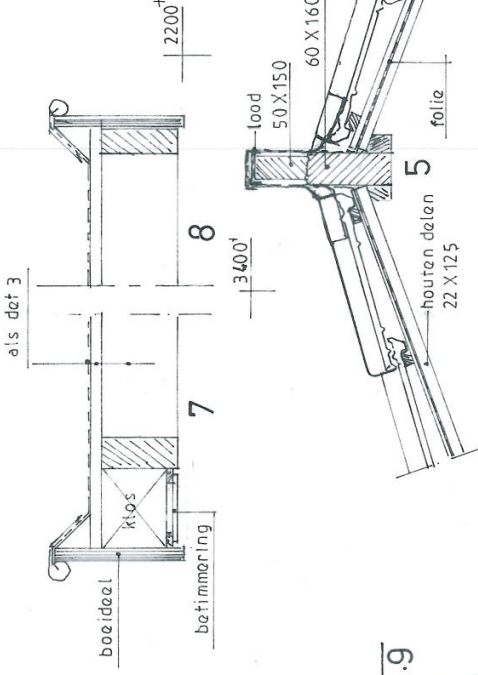
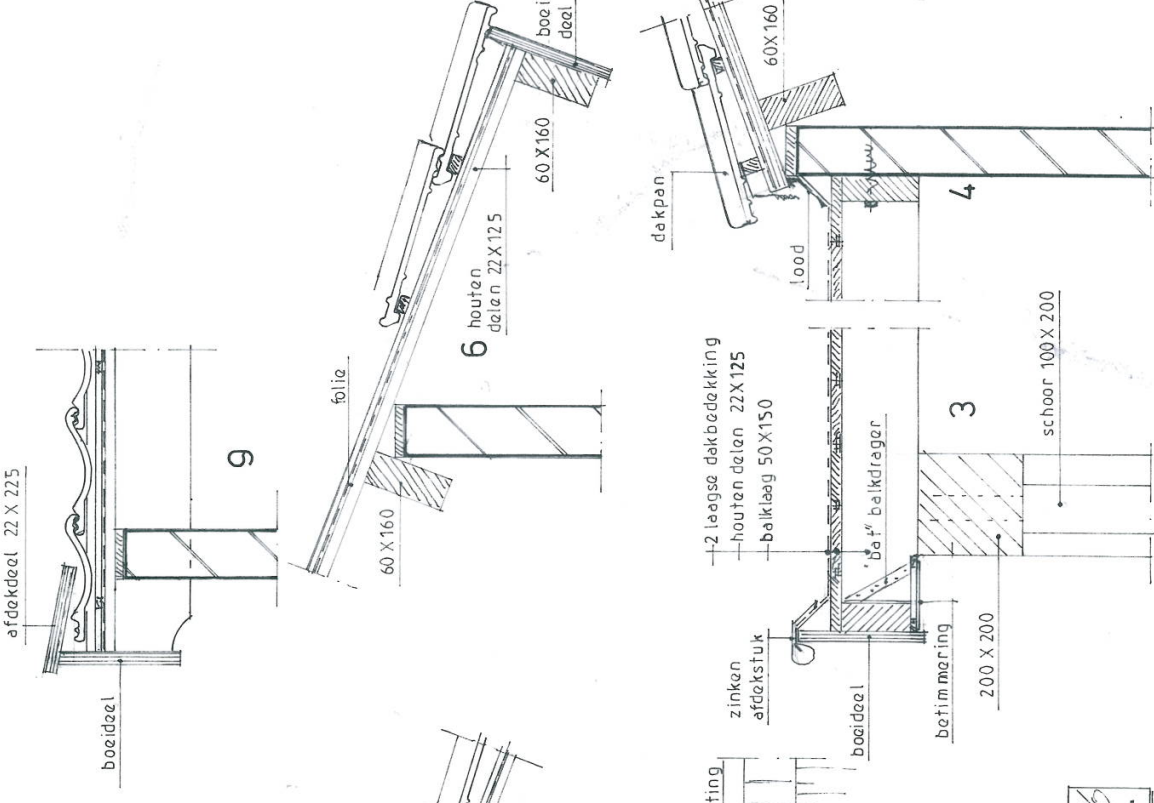

betonpaaren 250 X 350 X 600  
 hwa 0.80 aansluiten op bestaande riolering  
**fundering riolering**

**MATEN IN HET WERK TE KONTROLEREN**  
**HET VERNIEUWEN VAN DE BESTAANDE BERGINGEN VAN DE WONINGEN GELEGEN AANDE PRINSES JULIANA STRAAT 10 EN 12 te O.V. DE HR. B. ten HAVE PRINSES JULIANA STRAAT 10 8019 AV. ZWOLLE EN DE HR. P.J. DUFOUR PRINSES JULIANA STRAAT 12 8019 AV. ZWOLLE 038 4661207**

**BESTEKTEKENING**

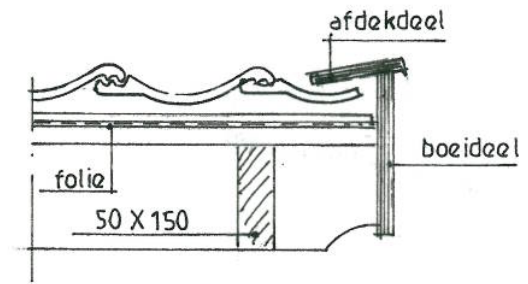

12

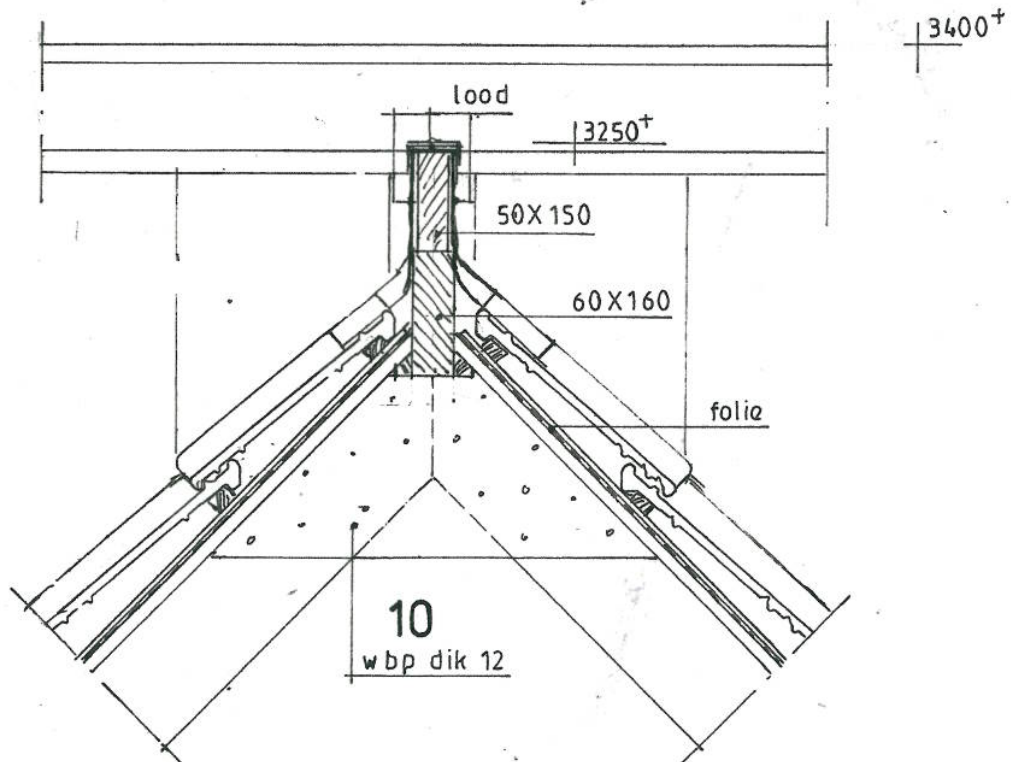
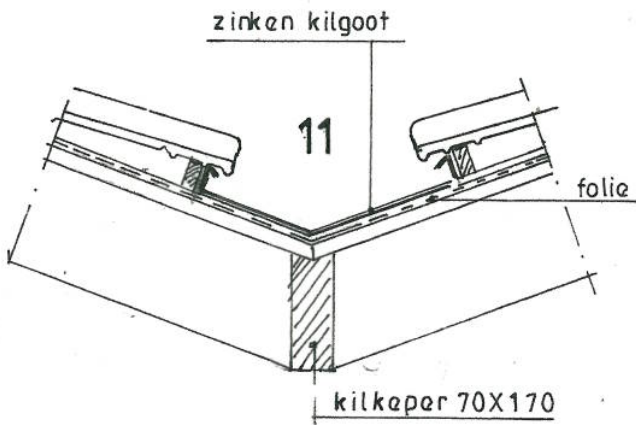

MATEN IN HET WERK TE KONTROLEREN.

ET VERNIEUWEN VAN DE BERGINGEN VAN DE WONINGEN GELEGEN AAN DE PRINSES JULIANA STRAAT 10  
 N 12 i.o.v. DE HR. B ten HAVE PRINSES JULIANA STRAAT 10 8019.AW ZWOLLE EN DE HR. P.J. DUFOUR  
 RINSES JULIANA STRAAT 12 8019 AW ZWOLLE 038 4661207

**BESTEKTEKENING**

**BLAD. B. 3.**

CHAAL 1:10. GETEKEND: 11-12-2009. GEWIJZIGD:  
 RINCIPEDE TAILS

W. TIMMERMANS BNG.A. WESTDORP LAAN 115 8101 BD RAATE 0572-351087